GALAD КОБАЛЬТ LED

Встраиваемый в поверхность

Встраиваемый светильник для грунта и пола, может быть использован в качестве подсветки для фасадов, лестниц, стен, элементов ландшафта.

Конструкция

Корпус и гермовод из нержавеющей стали устойчивы к коррозии, покрыты порошковой краской

Ударопрочное силикатное закалённое стекло выдерживает нагрузку до 1 тонны (10 000 Ньютонов), устойчиво к абразивному воздействию (не царапается) и не пропускает УФ-лучи

Стекло установлено в корпус таким образом, чтобы в светильник не забивалась грязь и пыль

Источник питания выносной, в комплект поставки не входит, Iпит = 450 мА

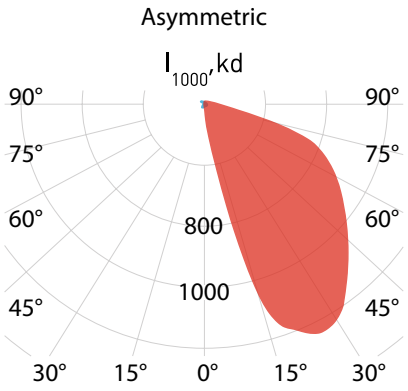

Оптика

Wall Wash - асимметричная оптика направляет свет строго на освещаемую поверхность и не слепит глаза

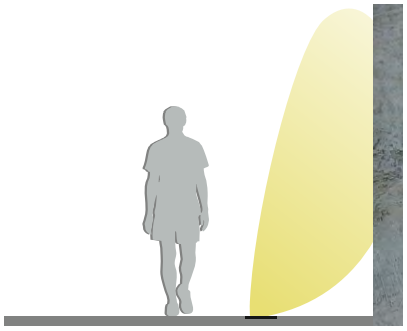

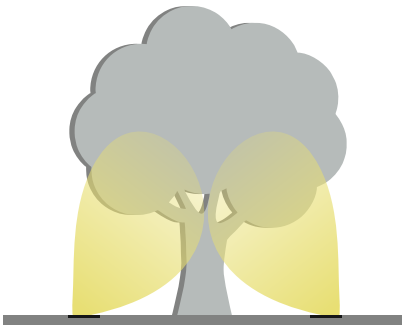

Характеристики*

Мощность	10 Вт
Цветовая температура	3000, 4000 К
Индекс цветопередачи	80, 90
Климатическое исполнение	У1
Температура эксплуатации	-40°…+40°С
Класс защиты от поражения эл. током	III
Степень защиты	IP67
Гарантия	5 лет
Минимальный срок службы	12 лет
Масса	не более 2 кг

*В таблице указаны значения по умолчанию.
Возможно изготовление продукции по требованиям заказчика, например цветовая температура в пределах от 2700 до 6500 К.

311 мм

80,3 мм

103 мм

Расшифровка наименований

GALAD Кобальт LED-10-Wall Wash (600/840/RAL9005/0/GEN1)

Фирменный бренд
Фирменное название
Тип источника света - светодиодный модуль
Потребляемая мощность: 10 Вт

Тип оптики: Wall Wash
Световой поток, лм
Общий индекс цветопередачи:
840 = CRI80 + 4 000 К
Цвет корпуса
Опция управления:
0 - без управления
Номер поколения

Монтаж

Светильник устанавливается в кожух (стакан), который в свою очередь монтируется в грунт (брусчатку, асфальт, стену), соответствующий габаритным размерам светильника

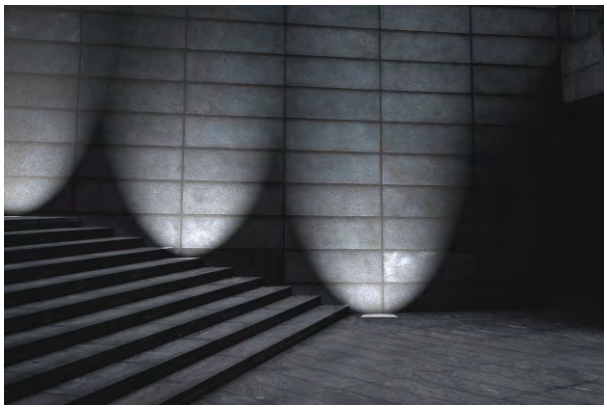

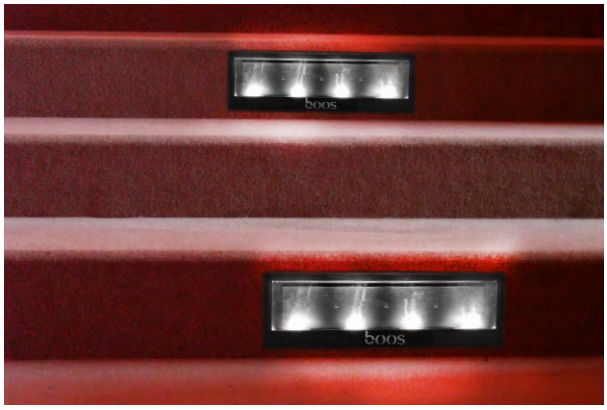
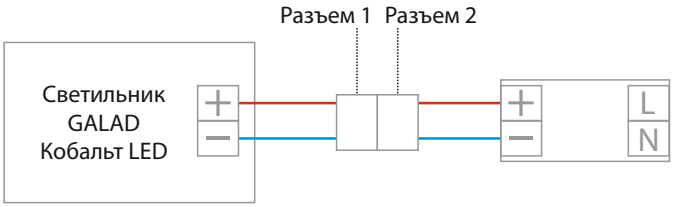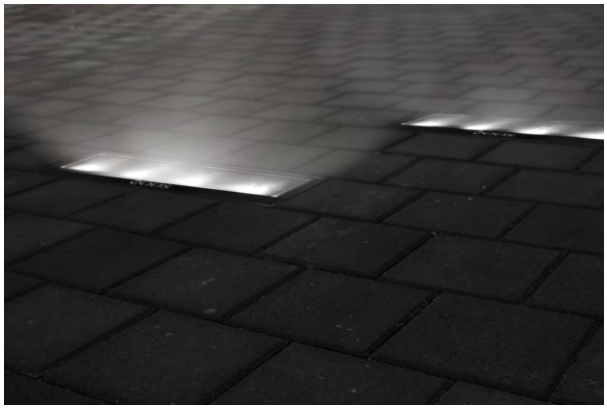
Подключение